

# Linea Sistemi

Lecce Via del Mare 18

0832/392697 0832/458995

0832/372266 0832/372308

e-mail: [lineasistemi@tiscali.it](mailto:lineasistemi@tiscali.it)

## Documento Riepilogativo Cumulativo in Vendita

### Descrizione.

La registrazione di un documento cumulativo (rieppilogativo) viene effettuata come una normale fattura di vendita ma utilizzando una particolare causale ed un cliente particolare.

Il documento registrato viene poi riportato nei registri iva, nel libro giornale, nella liquidazione iva periodica, ecc. (come una normale fattura).

Inoltre viene inserito nella **Comunicazione Polivalente** (Spesometro) come **documento riepilogativo** (sia nei dati analitici che nei dati aggregati).

Queste istruzioni si possono utilizzare per la contabilità ordinaria, semplificata e professionista.

### Fase operativa

Dal menu principale entrare in Anagrafiche – Archivi anagrafiche – Anagrafe generale.

Inserire un'anagrafica con le caratteristiche appresso elencate.

Inserire valori adeguati.

- Codice Anagrafica: 1253
- Denominazione commerciale: DOCUMENTO RIEPILOGATIVO CUMULATIVO
- Stato civile: Persona fisica
- Spesometro: checked
- Indirizzo: VIA DOCUMENTO, 10
- Codice del comune: E506 LECCE
- C.a.p.: 73100
- Località: LECCE

Callouts and instructions:

- 'Inserire una descrizione adeguata' points to the description field.
- 'Spuntare' points to the 'Spesometro' checkbox and the 'Ente' checkbox.
- 'Inserire dati a scelta' points to the 'Indirizzo' field.

Confermare i dati inseriti con F9. Ignorare i messaggi di Codice fiscale e Partite IVA assente.

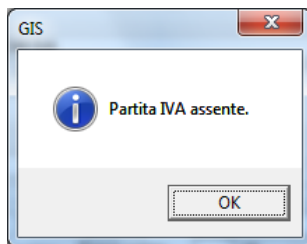
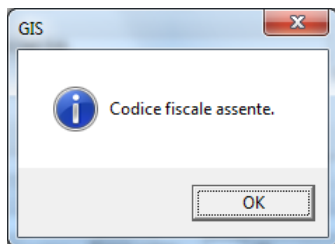

Fine.

## Creazione causale contabile

Entrare in Prima Nota - Gestioni - Causali (Comando CAU).

Digitare il codice causale **25C** (o altro valore). Compilare come in figura successiva:

- Codice causale**: \* 25C
- Descrizione aggiuntiva**: FT. VENDITA CUMULATIVO (Callout: Inserire la descrizione della causale)
- Dati IVA** / **Proposta conti**:
  - Tipo operazione**: 2 - Fattura (Callout: Inserire obbligatoriamente 2 - Fattura)
  - Tipo registro**: 2 - Vendite (Callout: Inserire obbligatoriamente 2 - Vendite)
  - Documento cumulativo**:  (Callout: Spuntare)
  - Esigibilità IVA**:
    - IVA per cassa**:
    - IVA sospesa**:
    - Compilaz. reg. cronologico/Inc. e Pag.**:
- Regimi Speciali**:
  - Regime del margine**: N - Non gestito
  - Regime editoria**: N - Non gestito
- Operazioni particolari**:
  - Corrispettivi del mese**: 0 - Non gestito (Callout: Inserire obbligatoriamente N - Non gestito)
  - Fatt. da emettere/ricevere**:
  - Reverse charge**:
  - Operaz. intracomunitaria**:
  - Nota di variazione solo IVA**:
  - Estratto conto**:
  - Bolla doganale**:
- Causali particolari no IVA**:
  - Causale particolare**: 0 - Non gestito
  - Movimento extra contabile**:

Confermare con F9.

## Registrazione documento in Prima Nota

Utilizzare la causale **25C**.

Inserire data e numero documento, totale documento, ecc.

Scegliere il cliente appositamente creato.

- Attività**: \* 1 | COMMERCIO AL DETTAGLIO DI ARTICOLI DI PR
- Anno esercizio**: \* 2016 / 0
- Data registrazione**: \* 05/01/2016
- Causale**: \* 25C | FT. VENDITA CUMULATIVO
- Numero registro**: \* 1
- Data documento**: \* 5012016
- Numero protocollo**: 3
- Nr. documento**: \* 3
- Totale documento**: 150,00
- Contropartita**:  1 Contropartita
- IVA / Contabile**:  2 IVA / Contabile
- Cliente**: \* 2 | DOCUMENTO RIEPILOGATIVO CUMULATIVO
- Indirizzo**: VIA DOCUMENTO, 10
- C.A.P./Località/Prov**: 73100 | LECCE | LE
- Saldo**: 200,00 D
- Anagr. destinatario**: 0

Continuare la registrazione come se fosse una normale fattura.

Ricordate l'incasso (se dovuto).

Concludere la registrazione con F9.

Fine.